

Lehrberatung und Coaching

- ▶ Vertraulichkeit von Beratung & Begleitung
- ▶ Individuelle Abstimmung von Umfang, Themen, Beteiligten...

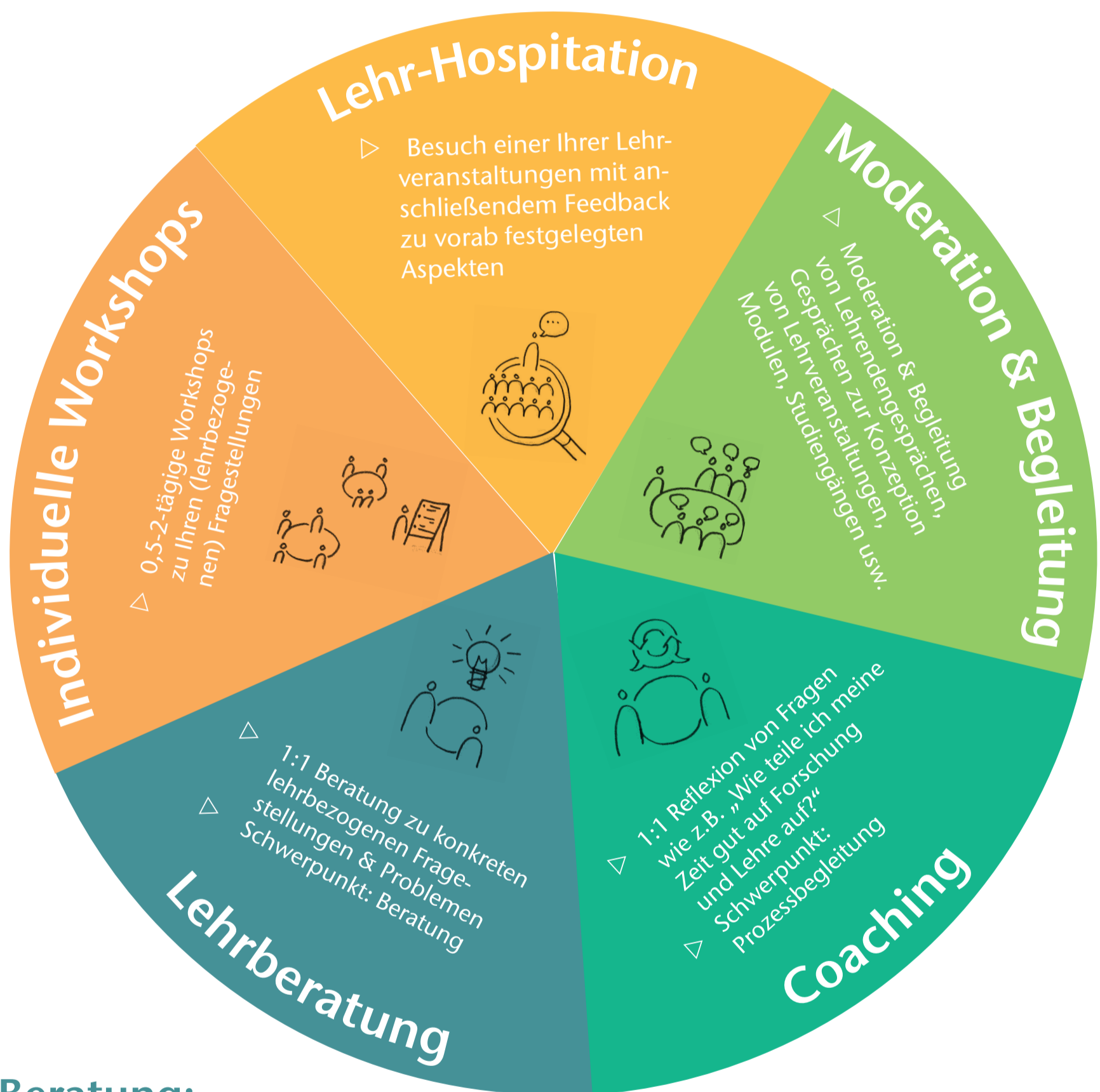

Beratung:

- ▶ Analyse der Arbeitsaufgaben
- ▶ Berater*in als Zuhörer*in
- ▶ Hochschuldidaktisches Know-How
- ▶ Wissenszugewinn
- ▶ Fachl.-berufl. Anliegen
- ▶ Aufbau von Kompetenz

Coaching:

- ▶ Analyse der Gestaltung der Rolle/Funktion
- ▶ Berater*in als Prozessbegleiter*in
- ▶ Verhaltenserweiterung
- ▶ Berufliche & persönliche Weiterentwicklung
- ▶ Aufbau überfachlicher Kompetenzen

GEFÖRDERT VOM



Bundesministerium
für Bildung
und Forschung

Dieses Vorhaben wird aus Mitteln des Bundesministeriums für Bildung und Forschung unter dem Förderkennzeichen 01PL 16063 gefördert. Die Verantwortung für den Inhalt dieser Veröffentlichung liegt beim Autor.

Zentrum für Hochschuldidaktik

Kathrin Seifert

Tel. 05323 72-3050

E-Mail: kathrin.seifert@tu-clausthal.de